

**Directeur Adjoint Formation**  
Sylvain COLLET

**Directeur Adjoint Recherche**  
Antoine GOULLET

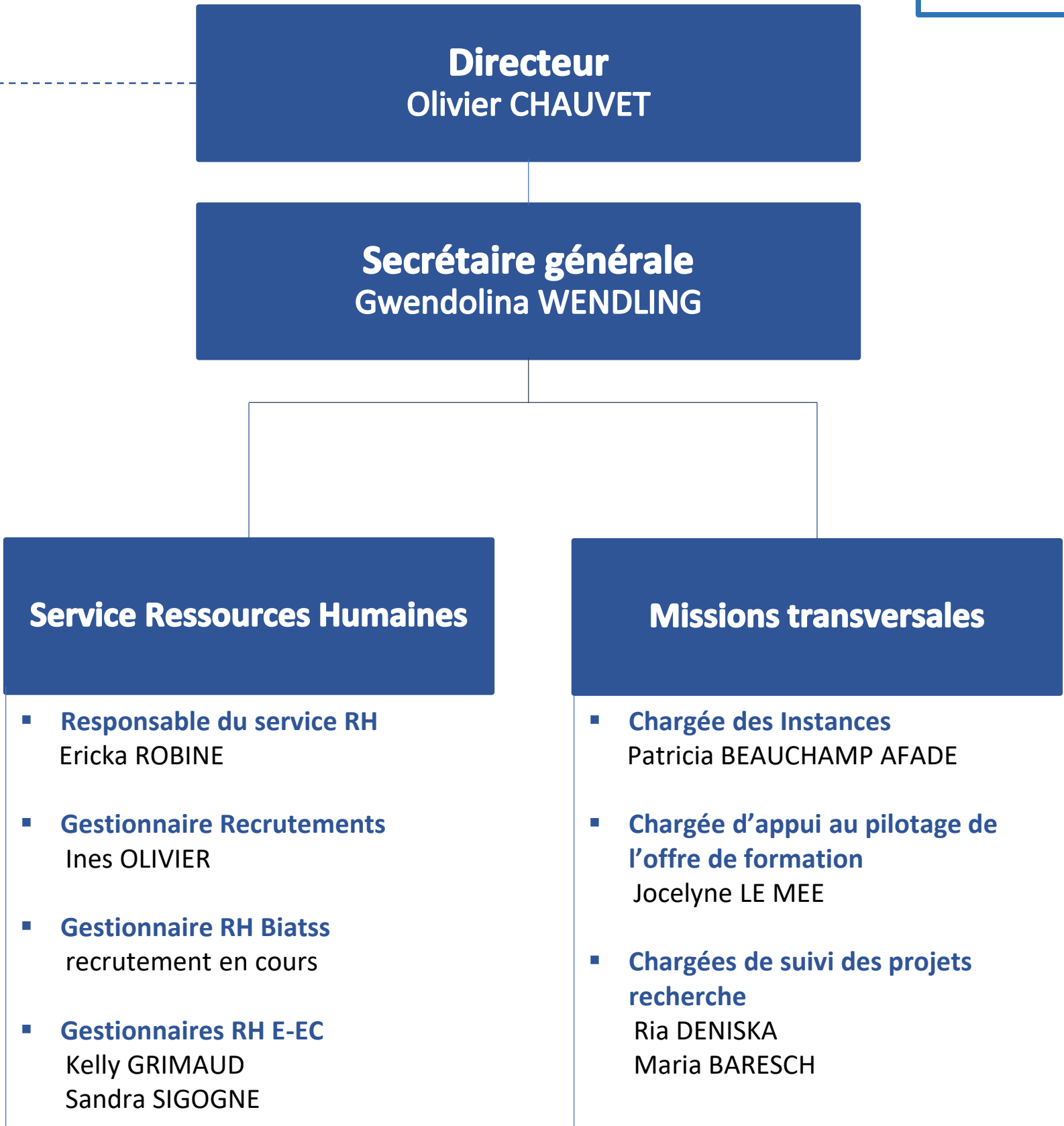

**Directeur Adjoint Formation**  
Sylvain COLLET

**Directeur Adjoint Recherche**  
Antoine GOULLET

**Composantes du Pôle**

**IUT de La Roche sur Yon**  
Romain CHEVILLON (Directeur)

**IUT de Nantes**  
Christophe MILLET (Directeur)

**IUT de Saint-Nazaire**  
Antony FEDELE-BENOIT (Directeur)

**POLYTECH**  
Philippe DEPINCE (Directeur)

**Faculté des Sciences et des Techniques**  
Chantal GAUTHIER-ERFANIAN (Doyenne)

**Structures de recherche associées**

Centre François Viète  
CRCI2NA  
Institut du Thorax  
LEMNA

**Directeur**  
Olivier CHAUVET

**Secrétaire générale**  
Gwendolina WENDLING

**Service Ressources Humaines**

- **Responsable du service RH**  
Ericka ROBINE
- **Gestionnaire Recrutements**  
Ines OLIVIER
- **Gestionnaire RH Biatss**  
recrutement en cours
- **Gestionnaires RH E-EC**  
Kelly GRIMAUD  
Sandra SIGOGNE

**Missions transversales**

- **Chargée des Instances**  
Patricia BEAUCHAMP AFADE
- **Chargée d'appui au pilotage de l'offre de formation**  
Jocelyne LE MEE
- **Chargées de suivi des projets recherche**  
Ria DENISKA  
Maria BARESCH

**Structures de recherche du Pôle**

- CEISAM** – Chimie et Interdisciplinarité: synthèse, analyse, modélisation  
Jean-Michel BOULER (Directeur)
- GeM** – Institut de recherche en génie civil et mécanique  
Ahmed LOUKILI (Directeur)
- GEPEA** – Génie des procédés – Environnement - Agroalimentaire  
Jérémy PRUVOST (Directeur)
- IETR** – Institut d'électronique et des technologies du numérique  
Sébastien PILLEMENT (Directeur)
- IMN** – Institut des matériaux Jean Rouxel  
Florent BOUCHER (Directeur)
- IREENA** – Institut de recherche en énergie électrique de Nantes atlantique  
Didier TRICHET (Directeur)
- ISOMER** – Institut des substances et organismes de la Mer  
Olivier GROVEL (Directeur)
- LMJL** – Laboratoire de mathématiques Jean Leray  
Vincent COLIN (Directeur)
- LPG** – Laboratoire de planétologie et géosciences  
Benoit LANGLAIS (Directeur)
- LS2N** – Laboratoire de sciences du numérique de Nantes  
Emmanuel MORIN (Directeur)
- LTen** – Laboratoire de thermique et énergie de Nantes  
Steven LE CORRE (Directeur)
- US2B** – Unité en sciences biologiques et biotechnologies  
Bernard OFFMAN N(Directeur)
- SUBATECH** – Laboratoire de physique subatomique et des technologies associées  
Gines MARTINEZ (Directeur)

— Lien hiérarchique

- - - Lien fonctionnel

# Pôle Sciences et Technologie

**Directeur Adjoint Formation**  
Sylvain COLLET

**Directeur Adjoint Recherche**  
Antoine GOULLET

**Composantes du Pôle**

**IUT de La Roche-sur-Yon**  
Éric TOUVET (Secrétaire général)

**IUT de Nantes**  
Sandrine CUNY (Secrétaire générale)

**IUT de Saint-Nazaire**  
Anne-Marie BAPTISTA (Secrétaire générale)

**POLYTECH**  
Florence CABRESIN (Secrétaire générale)

**Faculté des Sciences et des Techniques**  
Julie RESCOURIO (Secrétaire générale)

**Structures de recherche associées**

Centre François Viète  
CRCI2NA  
Institut du Thorax  
LEMNA

**Directeur**  
Olivier CHAUVET

**Secrétaire générale**  
Gwendolina WENDLING

**Service Ressources Humaines**

- **Responsable du service RH**  
Ericka ROBINE
- **Gestionnaire Recrutements**  
Ines OLIVIER
- **Gestionnaire RH Biatss**  
recrutement en cours
- **Gestionnaires RH E-EC**  
Kelly GRIMAUD  
Sandra SIGOGNE

**Missions transversales**

- **Chargée des Instances**  
Patricia BEAUCHAMP AFADE
- **Chargée d'appui au pilotage de l'offre de formation**  
Jocelyne LE MEE
- **Chargées de suivi des projets recherche**  
Ria DENISKA  
Maria BARESCH

**Structures de recherche du Pôle**

**CEISAM** – Chimie et Interdisciplinarité: synthèse, analyse, modélisation  
Marie-Thérèse LEBLANC (Secrétaire générale)

**GeM** – Institut de recherche en génie civil et mécanique  
Cannelle MERIAN (Responsable administrative et financière)

**GEPEA** – Génie des procédés – Environnement - Agroalimentaire  
Laurence DRANT (Secrétaire générale)

**IETR** – Institut d'électronique et des technologies du numérique  
Nathalie BLANCHARD (Administratrice)

**IMN** – Institut des matériaux Jean Rouxel  
Sophie GUEDON (Administratrice)

**IREENA** – Institut de recherche en énergie électrique de Nantes atlantique  
Christine BROHAN (Responsable administrative et financière)

**ISOMER** – Institut des substances et organismes de la Mer  
Alexandra Patoux (Gestionnaire UFR Sciences et Techniques)

**LMJL** – Laboratoire de mathématiques Jean Leray  
Stéphanie BENOIT (Secrétariat générale)

**LPG** – Laboratoire de planétologie et géosciences  
Sophie HUGUET (Responsable administrative et financière)

**LS2N** – Laboratoire de sciences du numérique de Nantes  
Sophie GIRAULT (Secrétaire générale)

**LTen** – Laboratoire de thermique et énergie de Nantes  
Anne BOSCHERIE (Service administratif)

**US2B** – Unité en sciences biologiques et biotechnologies  
Anne-Sophie LE MAITRE (Gestion financière)

**SUBATECH** – Laboratoire de physique subatomique et des technologies associées  
Isabelle OLLITRAULT (Responsable service administratif)

— Lien hiérarchique      - - - - - Lien fonctionnel